

Software PHC® preparado para o SNC

Descritivo completo

Prepare desde já a sua empresa para o SNC, de forma eficaz com o Software PHC®.

Benefícios

- ✓ Capacidade de cumprir o prazo de transição para o SNC;
- ✓ Cumprimento da lei;
- ✓ Cumprir requisitos de relato financeiro.

Solução

- ✓ Importação de novos dados;
- ✓ Ferramenta de transição;
- ✓ Totalmente integrado com o Software PHC®.

Destinatários

- ✓ Todas as empresas que exerçam actividades de natureza comercial, industrial ou agrícola e que organizem a sua contabilidade com meios informáticos.

- Possibilidade de importar e adoptar com facilidade o novo código de contas;
- Ferramenta de transição para o SNC;
- Possibilidade de efectuar a conversão da contabilidade para SNC de forma faseada, ganhando tempo no processo;
- Assegurados os modelos de demonstrações financeiras;
- Já disponível com a versão 2010 do Software PHC®.

Consulte toda a informação, descrição de funcionalidades e filmes explicativos em:

www.phc.pt/SNC

A partir do dia 1 de Janeiro de 2010, entra em vigor o SNC. Com a versão 2010 do Software PHC® prepare já a conversão da contabilidade da sua empresa.

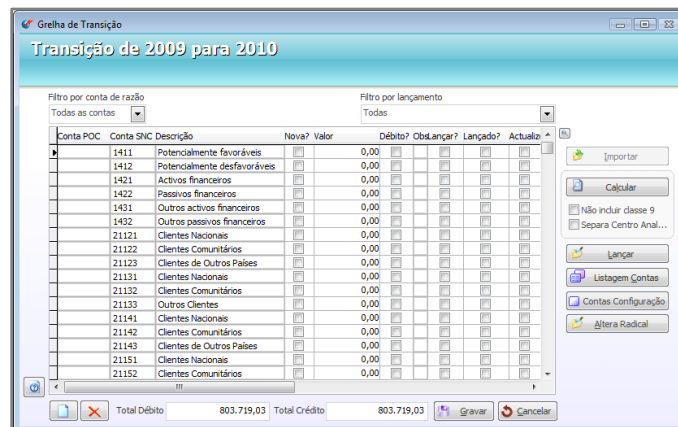

Conta POC	Conta SNC	Descrição	Nova?	Valor	Débito?	Obligar?	Lançado?	Actualiz.
1411		Potencialmente favoráveis	<input type="checkbox"/>	0,00	<input type="checkbox"/>	<input type="checkbox"/>	<input type="checkbox"/>	<input type="checkbox"/>
1412		Potencialmente desfavoráveis	<input type="checkbox"/>	0,00	<input type="checkbox"/>	<input type="checkbox"/>	<input type="checkbox"/>	<input type="checkbox"/>
1421		Activos financeiros	<input type="checkbox"/>	0,00	<input type="checkbox"/>	<input type="checkbox"/>	<input type="checkbox"/>	<input type="checkbox"/>
1422		Passivos financeiros	<input type="checkbox"/>	0,00	<input type="checkbox"/>	<input type="checkbox"/>	<input type="checkbox"/>	<input type="checkbox"/>
1431		Outros activos financeiros	<input type="checkbox"/>	0,00	<input type="checkbox"/>	<input type="checkbox"/>	<input type="checkbox"/>	<input type="checkbox"/>
1432		Outros passivos financeiros	<input type="checkbox"/>	0,00	<input type="checkbox"/>	<input type="checkbox"/>	<input type="checkbox"/>	<input type="checkbox"/>
21121		Clientes Nacionais	<input type="checkbox"/>	0,00	<input type="checkbox"/>	<input type="checkbox"/>	<input type="checkbox"/>	<input type="checkbox"/>
21122		Clientes Comunitários	<input type="checkbox"/>	0,00	<input type="checkbox"/>	<input type="checkbox"/>	<input type="checkbox"/>	<input type="checkbox"/>
21123		Clientes de Outros Países	<input type="checkbox"/>	0,00	<input type="checkbox"/>	<input type="checkbox"/>	<input type="checkbox"/>	<input type="checkbox"/>
21131		Clientes Nacionais	<input type="checkbox"/>	0,00	<input type="checkbox"/>	<input type="checkbox"/>	<input type="checkbox"/>	<input type="checkbox"/>
21132		Clientes Comunitários	<input type="checkbox"/>	0,00	<input type="checkbox"/>	<input type="checkbox"/>	<input type="checkbox"/>	<input type="checkbox"/>
21133		Outros Clientes	<input type="checkbox"/>	0,00	<input type="checkbox"/>	<input type="checkbox"/>	<input type="checkbox"/>	<input type="checkbox"/>
21141		Clientes Nacionais	<input type="checkbox"/>	0,00	<input type="checkbox"/>	<input type="checkbox"/>	<input type="checkbox"/>	<input type="checkbox"/>
21142		Clientes Comunitários	<input type="checkbox"/>	0,00	<input type="checkbox"/>	<input type="checkbox"/>	<input type="checkbox"/>	<input type="checkbox"/>
21143		Clientes de Outros Países	<input type="checkbox"/>	0,00	<input type="checkbox"/>	<input type="checkbox"/>	<input type="checkbox"/>	<input type="checkbox"/>
21151		Clientes Nacionais	<input type="checkbox"/>	0,00	<input type="checkbox"/>	<input type="checkbox"/>	<input type="checkbox"/>	<input type="checkbox"/>
21152		Clientes Comunitários	<input type="checkbox"/>	0,00	<input type="checkbox"/>	<input type="checkbox"/>	<input type="checkbox"/>	<input type="checkbox"/>

Com a versão 2010, o Software PHC® disponibiliza a Grelha de transição.



Paixão por Vencer



Excelência Nacional

Como está organizado este documento:

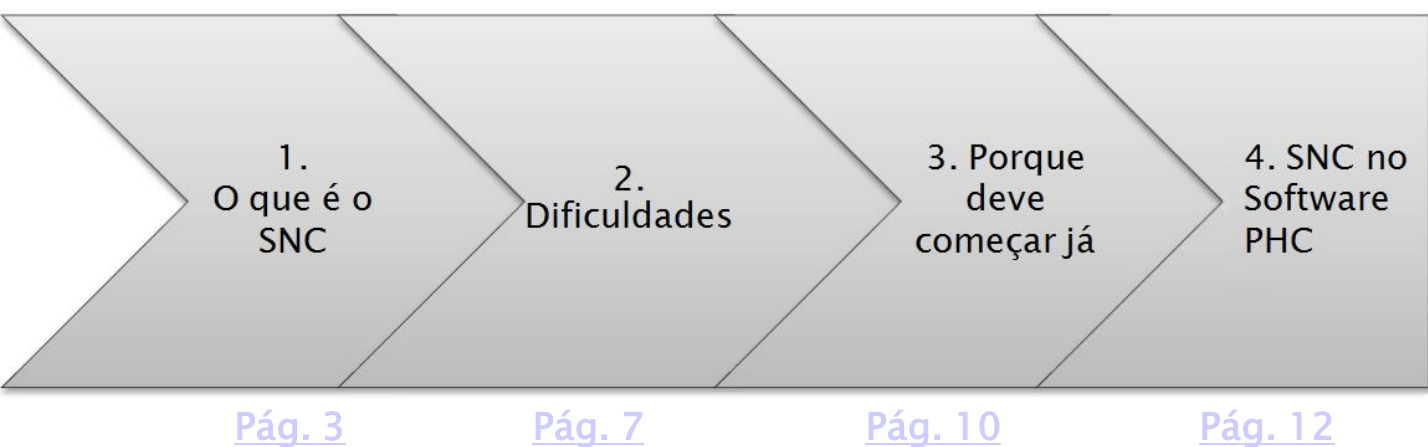

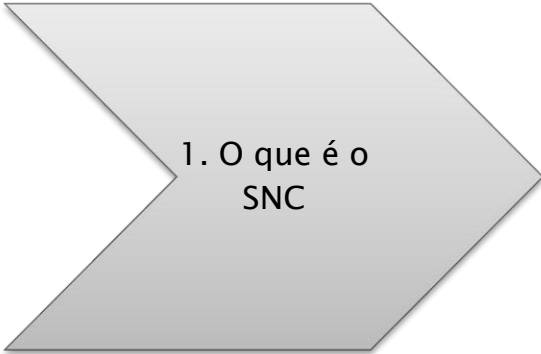
[Voltar ao menu](#)

1. O que é o SNC

Tendo desempenhado durante anos um papel fundamental no panorama nacional, o POC tem-se revelado insuficiente para as entidades com maiores exigências qualitativas de relato financeiro, para além de carecer de revisão técnica. Nomeadamente, em aspectos conceptuais, critérios de reconhecimento e mensuração, conceito de resultados, bem como em relação aos modelos das demonstrações financeiras individuais e consolidadas.

O SNC é, assim, o novo modelo de normalização contabilística aprovado em Conselho de Ministros a 23 de Abril de 2009, uma medida que permitirá a convergência internacional em matéria de relato financeiro.

Sistema de Normalização Contabilística (SNC)

O novo Sistema de Normalização Contabilística (SNC) foi publicado através do decreto lei 158/2009 e vem revogar o Plano Oficial de Contabilidade. O SNC é de aplicação obrigatória no primeiro exercício que se inicie em ou após 1 de Janeiro de 2010.

Trata -se de um conjunto de normas coerente com as normas internacionais de contabilidade em vigor na União Europeia. O Sistema de Normalização Contabilística (SNC) é composto pelos seguintes instrumentos:

- Bases para Apresentação de Demonstrações Financeiras (BADF);
- Modelos de Demonstrações Financeiras (MDF);
- Código de contas (CC);
- Normas Contabilísticas de Relato Financeiro (NCRF);
- Norma Contabilística e de Relato Financeiro para Pequenas Entidades (NCRF - PE);
- Normas Interpretativas (NI).

O que são as BADF?

São as Bases para a Apresentação de Demonstrações Financeiras (BADF) de finalidades gerais que estabelecem os requisitos globais e que permitem assegurar a comparabilidade, quer com as demonstrações financeiras de períodos anteriores da empresa quer com as de outras empresas.

Assim, ao preparar as suas demonstrações financeiras, a empresa deve ter em conta os seguintes princípios essenciais:

- Continuidade;
- Regime de periodização económica;
- Consistência de apresentação;
- Materialidade e agregação;
- Compensação;
- Informação comparativa.

O que se entende no SNC por demonstrações financeiras?

No âmbito do novo sistema de normalização contabilística, as demonstrações financeiras, incluem:

- o balanço,
- a demonstração de resultados,
- a demonstração de alterações do capital próprio,
- a demonstração de fluxos de caixa,
- o anexo em que se divulguem as bases de preparação e políticas contabilísticas adoptadas e outras divulgadas pelas NCRF.

O que são os MDF?

São os Modelos de Demonstrações Financeiras (MDF) que, assim como os modelos simplificados para empresas que adoptem as NCRF - PE, publicados em Portaria do Ministério das Finanças, contemplam modelos para as demonstrações financeiras previstas no SNC.

É abordada assim a necessidade de existência de formatos padronizados, mas flexíveis, para as demonstrações de balanço, de resultados (por funções e por naturezas), de alterações no capital próprio e dos fluxos de caixa, assim como um modelo orientador para o anexo.

Previsão de Impressão

Mais Ritmo, Comercialização de Instrumentos e Serviços, lda

Demonstração de Resultados por Funções
30.01.2010

RUBRICAS	PERÍODO	
	2010	2009
Vendas e serviços prestados	0,00	368.224,36
Custo das vendas e dos serviços prestados	0,00	1.964,65
Resultado Bruto	0	366.259
Outros rendimentos	0,00	0,00
Ganhos de distribuição	0,00	83.004,31
Ganhos administrativos	0,00	1.964,65
Ganhos de investigação e desenvolvimento	0	0
Outros ganhos	0,00	-30,50
Resultado operacional (antes de gastos de financiamento e impostos)	0,00	-84.938,46
Gastos de financiamento (líquidos)	0,00	0,00
Resultados antes de impostos	0,00	-84.938,46
Imposto sobre o rendimento do período	0,00	0,00
Resultado líquido do período	0,00	-84.938,46
Resultado das actividades descontinuadas (líquido de impostos) incluído no resultado líquido do período	0	0

SNC: Demonstração de Resultados por Funções no Software PHC

O que é o CC?

É o Código de Contas que constitui um documento não exaustivo que contém: o quadro síntese de contas, o código de contas (lista codificada de contas) e notas de enquadramento. Deverá ainda ser adoptado pelas empresas que adoptem as NCRF - PE.

O que são as NCRF?

As Normas Contabilísticas e de Relato Financeiro são o núcleo central do SNC, constituem uma adaptação das normas internacionais de contabilidade, adoptadas na EU, tendo em conta o tecido empresarial português. Cada uma delas constituindo um instrumento de normalização onde, de modo desenvolvido, são expostos os vários tratamentos técnicos a adoptar em matéria de reconhecimento, de mensuração, de apresentação e de divulgação das realidades económicas e financeiras das entidades.

O que é a NCRF-PE?

A Norma Contabilística e de Relato Financeiro para Pequenas Entidades (NCRF - PE) constitui o Regime Simplificado de adoção das NCRF e corresponde a uma simplificação adicional das NCRF. Enquadram-se aqui as PME's cuja dimensão não ultrapasse dois dos três limites seguintes: 1.000.000 € de total de vendas líquidas e outros rendimentos; 500.000 € de total de balanço e 20 trabalhadores (número médio durante o exercício).

O que são as NI?

As Normas Interpretativas (NI) são criadas para esclarecimento e orientação sobre o conteúdo dos restantes instrumentos integrantes do SNC, sempre que tal se justifique. Pelo que são publicadas como Aviso no Diário da República, sendo de aplicação obrigatória a partir da data de eficácia indicada em cada uma delas.

Que riscos corre uma empresa que não cumpra, no prazo legal previsto, o novo modelo de contabilidade e fiscalidade?

O artigo 14º do Decreto-Lei nº 158/2009, que diz respeito aos ilícitos de mera ordenação social, indica que as empresas que estejam sujeitas ao SNC e que não apliquem qualquer das disposições constantes nas normas contabilísticas e de relato financeiro cuja aplicação lhe seja exigível, são punidas com coima de 500€ a 15000€.

[Voltar ao menu](#)

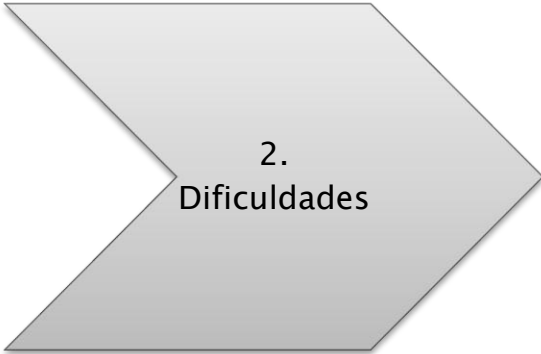

2. Dificuldades

O SNC representa a maior mudança contabilística desde a entrada em vigor do POC em 1977. Este longo período de vigência do POC permitia assegurar o conhecimento destas matérias por parte de um leque alargado de intervenientes.

É a estas pessoas que se pede, neste momento, empenho acrescido no sentido de, não só se inteirarem das alterações introduzidas pelo SNC, como de prepararem as empresas portuguesas para a adopção do novo sistema.

O SNC trata de uma mera alteração a alguns procedimentos contabilísticos?

Não. A entrada em vigor do SNC regista profundas diferenças entre o novo código de contas e o POC actualmente em vigor, e que compreende desde alterações em classes de contas; a criação de novas classes e adaptação de vocabulário, já que introduz novos termos; entre outros aspectos.

Uma mudança que obriga a alterações de grelhas de lançamentos, configurações de fluxos de caixa, modelos de relato financeiro e alterações aos planos de contas, planos funcionais e fluxos de caixa.

A abertura do ano 2010 será idêntica às anteriores?

Não. Na abertura de 2010 terá de revalorizar os activos/passivos tendo em conta as NCRF e realizar os ajustamentos necessários à luz dos novos critérios de mensuração. Além disso, terá que apresentar um mapa de relato financeiro de 2010 comparativo com o ano transacto.

O facto do POC estar em vigor desde 1977 criou vícios que se podem transformar em resistência na transição para o SNC. Pelo que acrescem mais algumas dificuldades às já enumeradas:

- a enorme necessidade de formação que se fará sentir já que o POC será substituído por inúmeras normas que é imprescindível conhecer;
- procedimentos iniciais para adopção das novas normas, como a reclassificação de activos e passivos enumerada anteriormente;
- novos formatos das demonstrações financeiras e do plano de contas.

Além de todo o conhecimento que terá de adquirir em tempo útil, no dia 1 de Janeiro de 2010 ou na data de início do seu ano fiscal, a transição pode-se transformar numa operação complexa, já que reúne a realização de inúmeras tarefas.

Alteração de vocabulário

Para que se adapte ao SNC terá de se familiarizar em primeiro lugar com os novos termos que o novo sistema introduz.

Alteração de códigos de contas

Será necessário alterar o seu código de contas, nomeadamente, deixam de existir das contas de custos e proveitos extraordinários, sendo redistribuídas; criação das classes de perdas por imparidade, perdas por redução do justo valor, reversões e ganhos em aumentos de justo valor e ainda alterações significativas nas contas de resultados.

Preparar a abertura de 2010

Para a abertura do ano de 2010 terá de mensurar os activos e passivos no balanço à luz do novo SNC.

Comparabilidade entre exercícios

No ano de adopção do SNC existe a obrigatoriedade de um reporte financeiro, segundo os critérios do SNC, do ano anterior. Para isso terá que existir uma forma de comparar os dois exercícios.

Relato financeiro mais exigente

A produção do reporte financeiro previsto nas normas NCRF, novo e mais exigente, com recurso a mapas pré-configurados, que apresentem resultados correctos sem necessidade de grandes configurações para adaptar às especificidades de cada código de contas.

Lançamentos pré-configurados

A actualizações dos documentos pré-definidos para auxiliar o lançamento e a classificação.

Contacte um Parceiro PHC e saiba como ultrapassar estes desafios.

[Voltar ao menu](#)



3. Porque deve começar já

Uma análise das dificuldades que lhe apresentámos anteriormente leva à conclusão de que é melhor começar o quanto antes a preparar a sua empresa para os desafios que se avizinham.

Esta é uma mudança que obriga necessariamente a um investimento pessoal e empresarial de todos os intervenientes no sector.

Qual o tempo médio necessário para assegurar a transição?

O processo de adaptação compreende as seguintes tarefas:

- Alteração de vocabulário
- Alteração de códigos de contas
- Preparar a abertura de 2010
- Comparabilidade entre exercícios
- Relato financeiro mais exigente
- Actualização das contas de configuração espalhadas pela aplicação

No entanto, o processo será diferente para cada empresa, já que cada entidade deverá ter em conta a sua actividade, a estrutura da sua contabilidade e a qualidade da informação de que dispõe no sistema informático que utiliza actualmente.

Assim, o tempo necessário para a passagem entre POC e SNC é muito variável entre as diferentes empresas. Mas como em qualquer momento de mudança o importante é a preparação.

Conhecer os novos conceitos do SNC, prever os seus impactos e preparar a sua empresa para as alterações o quanto antes é apostar no sucesso da transição da sua empresa. Só desta forma será possível reduzir os riscos inerentes a deixar para o final do ano todas as mudanças necessárias. Assim, simplifica o processo.

Para que possa começar já a antecipar as mudanças que irão acontecer na contabilidade, na PHC já alterámos todo o software para que possa adaptar a sua empresa ao SNC, mas há tarefas que apenas o responsável em conjunto com o seu contabilista poderá preparar.

Assegure a transição com sucesso da sua empresa para o SNC.

[Voltar ao menu](#)

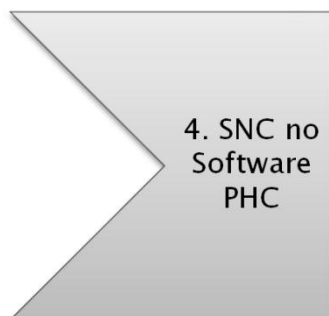

O Software PHC® foi dotado das ferramentas necessárias para a correcta transição entre os dois sistemas contabilísticos, tendo em conta as duas vertentes do novo SNC: Códigos de Contas e Demonstrações Financeiras. No entanto, a PHC foi ainda mais além e criou uma rotina de transição entre o POC e o SNC para que o processo possa ser iniciado desde já e com facilidade.

A principal vantagem é que permite aos técnicos de contas iniciarem desde já o processo, uma vez que pode ser feito faseadamente e ao longo do tempo. Desta forma, no momento de passagem de ano, dado que entra em vigor em 2010, basta finalizar o processo e a empresa começa a trabalhar em pleno com o SNC.

Grelha de Transição entre POC e SNC

Este processo de conversão, dependendo da dimensão da empresa sujeita a esta alteração, reflectir-se-á numa tarefa morosa e complexa. No sentido de agilizar este processo foi concebida a Grelha de Transição, permitindo ao utilizador, de forma rápida e simples, tornar mais evidente a transição das contas do Plano Oficial de Contabilidade (POC) para as contas do Sistema de Normalização Contabilística (SNC).

Como Funciona a Grelha de Transição?

Esta grelha de transição, presente nas Opções Especiais do módulo PHC Contabilidade, na versão 2010, permite importar o ficheiro que contém o código de contas de SNC e respectivos registos da grelha de transição. O ficheiro é disponibilizado pela PHC devidamente configurado para permitir a conversão das contas POC para as contas SNC.

Desta forma, num único documento contabilístico de abertura de saldos iniciais, de forma total ou faseada, pode converter a contabilidade da sua empresa para o SNC, basta para isso utilizar a Grelha de Transição do Software PHC®.

Filtro por conta de razão		Filtro por lançamento									
Todas as contas		Todas									
Conta POC	Conta SNC	Descrição	Nova?	Valor	Débito?	Observações	Lançar?	Lançado?	Actualizou SW?	Centro Analítico	
68613	68213	Taxa normal	<input type="checkbox"/>	0,00	<input type="checkbox"/>		<input type="checkbox"/>	<input type="checkbox"/>	<input type="checkbox"/>	Comercial	
6862	6822	Sem regularização de iva	<input type="checkbox"/>	154,00	<input type="checkbox"/>		<input type="checkbox"/>	<input type="checkbox"/>	<input type="checkbox"/>	Direcção	
68621	68622222	Filiais e Associadas	<input checked="" type="checkbox"/>	10,00	<input checked="" type="checkbox"/>		<input type="checkbox"/>	<input type="checkbox"/>	<input type="checkbox"/>	Produção	
688831	68622223	Filiais e Associadas	<input checked="" type="checkbox"/>	15,00	<input checked="" type="checkbox"/>		<input type="checkbox"/>	<input type="checkbox"/>	<input type="checkbox"/>	Administrati	
691	6882	Donativos	<input type="checkbox"/>	654,00	<input type="checkbox"/>		<input type="checkbox"/>	<input type="checkbox"/>	<input type="checkbox"/>	Comercial	
692	683	Dívidas incobráveis	<input type="checkbox"/>	984,00	<input type="checkbox"/>		<input type="checkbox"/>	<input type="checkbox"/>	<input type="checkbox"/>	Direcção	
6931111	6841111	Taxa reduzida	<input type="checkbox"/>	5.454,00	<input type="checkbox"/>		<input type="checkbox"/>	<input type="checkbox"/>	<input type="checkbox"/>	Produção	
6931112	6841112	Taxa intermédia	<input type="checkbox"/>	8.451,00	<input type="checkbox"/>		<input type="checkbox"/>	<input type="checkbox"/>	<input type="checkbox"/>	Direcção	
6931113	6841113	Taxa normal	<input type="checkbox"/>	1.221.455,00	<input type="checkbox"/>		<input type="checkbox"/>	<input type="checkbox"/>	<input type="checkbox"/>	Comercial	
6932	6842	Quebras	<input type="checkbox"/>	54.842,00	<input type="checkbox"/>		<input type="checkbox"/>	<input type="checkbox"/>	<input type="checkbox"/>	Comercial	
6938	6848	Outras perdas	<input type="checkbox"/>	328,00	<input type="checkbox"/>		<input type="checkbox"/>	<input type="checkbox"/>	<input type="checkbox"/>	Comercial	
697	6881	Correcções relativas a periodi	<input type="checkbox"/>	942,00	<input type="checkbox"/>		<input type="checkbox"/>	<input type="checkbox"/>	<input type="checkbox"/>	Direcção	
698	6888	Outros não especificados	<input type="checkbox"/>	831,00	<input type="checkbox"/>		<input type="checkbox"/>	<input type="checkbox"/>	<input type="checkbox"/>	Comercial	
6981	6885	Insuficiência da estimativa pai	<input type="checkbox"/>	9.861,00	<input type="checkbox"/>		<input type="checkbox"/>	<input type="checkbox"/>	<input type="checkbox"/>	Produção	
711111	711111	Taxa reduzida	<input type="checkbox"/>	7.900,07	<input type="checkbox"/>		<input type="checkbox"/>	<input type="checkbox"/>	<input type="checkbox"/>	Direcção	
711112	711112	Taxa intermédia	<input type="checkbox"/>	1.613,00	<input type="checkbox"/>		<input type="checkbox"/>	<input type="checkbox"/>	<input type="checkbox"/>	Administrati	
711113	711113	Taxa normal	<input type="checkbox"/>	6.908,27	<input type="checkbox"/>		<input type="checkbox"/>	<input type="checkbox"/>	<input type="checkbox"/>	Direcção	
71112	71112	Isento com direito à dedução	<input type="checkbox"/>	5.674,00	<input type="checkbox"/>		<input type="checkbox"/>	<input type="checkbox"/>	<input type="checkbox"/>	Administrati	
71113	71113	Isento sem direito à dedução	<input type="checkbox"/>	6.319,00	<input type="checkbox"/>		<input type="checkbox"/>	<input type="checkbox"/>	<input type="checkbox"/>	Comercial	
71114	711141	Com iva dedutível - Base tribu	<input type="checkbox"/>	4.512,70	<input type="checkbox"/>		<input type="checkbox"/>	<input type="checkbox"/>	<input type="checkbox"/>	Direcção	
7111511	7111411	Taxa reduzida	<input type="checkbox"/>	1.287,40	<input type="checkbox"/>		<input type="checkbox"/>	<input type="checkbox"/>	<input type="checkbox"/>	Administrati	
7111512	7111412	Taxa intermédia	<input type="checkbox"/>	879,82	<input type="checkbox"/>		<input type="checkbox"/>	<input type="checkbox"/>	<input type="checkbox"/>	Comercial	
7111513	7111413	Taxa normal	<input type="checkbox"/>	364,00	<input type="checkbox"/>		<input type="checkbox"/>	<input type="checkbox"/>	<input type="checkbox"/>	Produção	
71118	71111111	Ecovvalor	<input checked="" type="checkbox"/>	33,51	<input type="checkbox"/>		<input type="checkbox"/>	<input type="checkbox"/>	<input type="checkbox"/>	Comercial	
71121	71111112	Transm. Intracomunitárias Ise	<input checked="" type="checkbox"/>	56.228,00	<input type="checkbox"/>		<input type="checkbox"/>	<input type="checkbox"/>	<input type="checkbox"/>	Produção	
711313	71111113	Taxa Normal	<input checked="" type="checkbox"/>	56.249,60	<input type="checkbox"/>		<input type="checkbox"/>	<input type="checkbox"/>	<input type="checkbox"/>	Administrati	
71153	711151	Tabacos	<input type="checkbox"/>	564,00	<input type="checkbox"/>		<input type="checkbox"/>	<input type="checkbox"/>	<input type="checkbox"/>	Comercial	
71154	711152	Outros	<input type="checkbox"/>	942,00	<input type="checkbox"/>		<input type="checkbox"/>	<input type="checkbox"/>	<input type="checkbox"/>	Direcção	
712111	712111	Taxa reduzida	<input type="checkbox"/>	378,00	<input type="checkbox"/>		<input type="checkbox"/>	<input type="checkbox"/>	<input type="checkbox"/>	Direcção	
712112	712112	Taxa intermédia	<input type="checkbox"/>	631,00	<input type="checkbox"/>		<input type="checkbox"/>	<input type="checkbox"/>	<input type="checkbox"/>	Administrati	

Grelha de transição, a sua ferramenta para a transição para o SNC

Ao entrar pela primeira vez, no ecrã da Grelha de Transição, as linhas da mesma estarão vazias. Para dar início ao seu processo de transição deverá importar o ficheiro de contas SNC para que sejam criados os respectivos registos na grelha.

Ao importar o ficheiro existirão registos de dois tipos:

Conta POC e SNC preenchidas – neste caso existe ligação entre os dois planos de contas;

Conta POC vazia e Conta SNC preenchida – neste caso não existe ligação entre os dois planos de contas, devendo o utilizador preencher a conta POC de forma a estabelecer a respectiva associação com a conta SNC.

A utilização da Grelha de transição permite-lhe definir e documentar transições de várias contas para uma ou de uma conta para várias. Esta tarefa, obrigatória segundo as normas de transição entre POC e SNC é assegurada pelo seu Software PHC®.

Após efectuar as respectivas validações deve utilizar a opção Lançar, para que a respectiva linha seja lançada no documento contabilístico.

Após lançar o documento contabilístico, a aplicação permitirá ao utilizador actualizar as contas de configuração da aplicação. Uma acção que lhe permite converter todas as configurações do restante Software PHC®. Ou seja, neste momento está não só a actualizar a contabilidade da sua empresa como a poupar tempo já que não tem de percorrer o restante Software PHC® para alterar os dados de configuração de contabilização. Por exemplo, as contas dos clientes e fornecedores, contas dos artigos de stock, etc.

Na eventualidade de pretender reverter os lançamentos de conversão nas novas contas, apenas terá de eliminar o documento contabilístico criado.

Modelos de Demonstrações Financeiras no Software PHC®

No Software PHC®, após a transição para o SNC poderá logo usufruir das seguintes demonstrações financeiras:

- Balanço;
- Demonstração de Resultados por Funções;
- Demonstração de Resultados por Naturezas;
- Balanço de abertura – este mapa vai permitir responder à necessidade de comparabilidade entre os exercícios de 2009 e 2010;
- Demonstração das alterações do capital próprio;
- Fluxos de caixa (método directo);
- Anexo.

Previsão de Impressão

Mais Ritmo, Comercialização de Instrumentos e Serviços, lda

Balanço (Individual ou Consolidado) em 30.01.2010

RUBRICAS	ACTIVO	
	2010	2009
ACTIVO		
Activo não corrente		
Activas fixas tangíveis	0,00	0,00
Propriedades de Investimento	0,00	0,00
Trepassos (goodwill)	0,00	0,00
Activas Intangíveis	0,00	0,00
Activas biológicas	0,00	0,00
Participações financeiras - em estado de aquisição por/inicial	0,00	0,00
Participações financeiras - outros métodos	0,00	0,00
Ações/obras / Sócios	0,00	0,00
Outros activos financeiros	0,00	0,00
Activas por impostos diferidos	0,00	0,00
Activas não correntes devida para venda	0,00	0,00
	0,00	0,00
Activo Corrente		
Inventários	0,00	86.051,24
Activas biológicas	0,00	0,00
Clientes	0,00	149.950,98
Aduançamento a fornecedores	0,00	0,00
Estados e outros entre sóditos	0,00	308,06
Ações/obras / Sócios	0,00	0,00
Outras contas a receber	0,00	0,00
Diferimentos	0,00	0,00
Activas financeiras devida para negociação	0,00	0,00
Outros activos financeiros	0,00	0,00
Caixa e depósitos bancários	0,00	393.551,19
	0,00	629.662,37
Total do activo	0,00	629.662,37

SNC: Balanço no Software PHC®

Já tenho a versão 2010 do Software PHC®. Preciso de outra aplicação?

Não. Se tiver a versão 2010 do Software PHC®, as ferramentas de transição e os mapas desenvolvidos para o novo SNC já estão incluídos (ou disponíveis para download) no seu software. Apenas tem de utilizar a Grelha de Transição para iniciar a adaptação da sua empresa ao SNC.

Não tenho a versão 2010 do Software PHC®, mas tenho Vantagem Garantida PHC. O que preciso fazer?

Tem de actualizar gratuitamente o Software PHC.

Os clientes PHC cuja Vantagem Garantida PHC está dentro da validade terão apenas de actualizar o seu Software para a versão 2010 sem acréscimo de custos, uma vez que este produto PHC lhes confere esta possibilidade durante 3 anos.

Não tenho a versão 2010 do Software PHC®, nem Vantagem Garantida PHC. O que preciso fazer?

Neste caso terá de actualizar o seu Software PHC para a versão mais recente, 2010, para poder beneficiar das ferramentas que a PHC desenvolveu para a adaptação das empresas ao SNC.

Que vantagens tenho ao adquirir Vantagem Garantida PHC?

- Garantia de actualização do Software PHC® licenciado durante três anos, sem mais investimento em software;
- Calendário PHC com as obrigações legais empresariais;
- Formação PHC base 24 horas, 7 dias por semana na internet;
- Actualização periódica das datas fiscais ou outras relacionadas com o software, feita via internet directamente da PHC;
- Introdução de datas personalizadas no Calendário PHC;
- Consulta das datas fiscais online;
- Acesso a conteúdos PHC privilegiados em vantagem.phc.pt.

As suas obrigações num único monitor

Ao adquirir o Vantagem PHC, os clientes têm acesso ao Calendário PHC. Assim, recebem periodicamente as datas fiscais e outras relacionadas com o software que possuem.

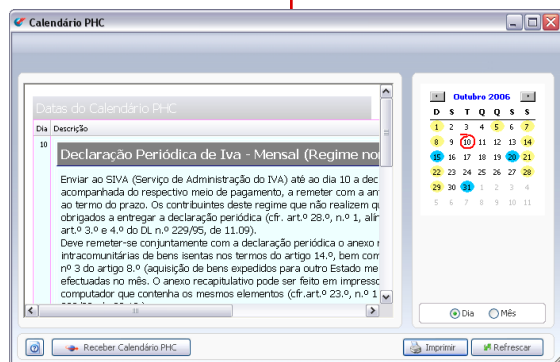

O Calendário PHC alerta-o para as suas obrigações legais.

Datas e informações disponíveis

No Calendário são disponibilizados os prazos e informações de algumas obrigações declarativas fiscais, nomeadamente:

- Declaração de Remunerações – quais as instruções da declaração, como e onde a efectuar no software PHC;
- Retenções na Fonte de IRS, IRC e Imposto de Selo – como efectua-las no Software PHC®;
- Mapa de Férias, Balanço Social, Mapa do Ministério do Trabalho – como efectuar estes mapas;
- Para cada obrigação legal consta também a informação das entidades responsáveis pela sua entrega e tratamento.

O Calendário PHC apresenta ainda informação de actualizações de tabelas, datas de lançamento das próximas versões e disponibilização de novos manuais para que se mantenha sempre informado.

Formação online

Quando tem dúvidas de como utilizar o software nas pequenas tarefas: como as resolve?

Em vantagem.phc.pt, os utilizadores PHC encontram resposta para as pequenas dúvidas do dia-a-dia, eliminando a necessidade de recorrer a outrem e perder produtividade. Com o acesso a este portal os utilizadores vêm pequenos filmes de auto-formação, desde como usar as barras de ferramentas do à impressão de facturas com duplicado.

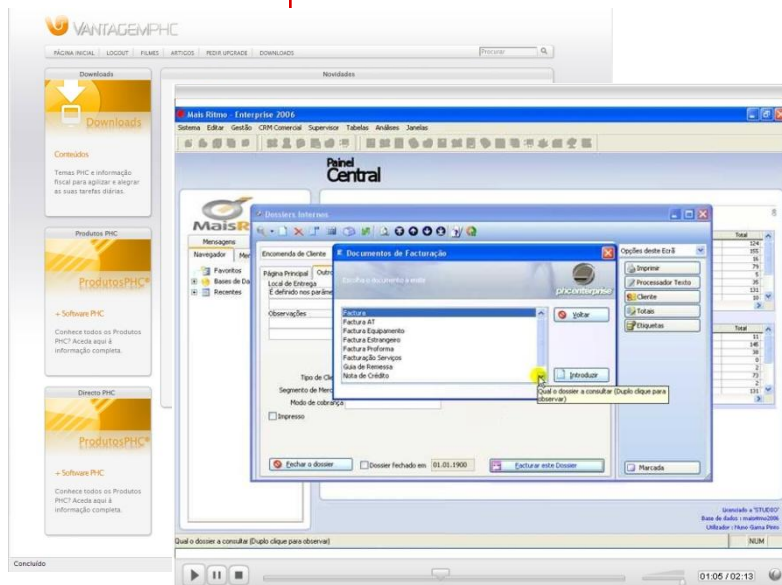

Inúmeros filmes que lhe proporcionam um ensino rápido e fácil.

Truques e Dicas

Ao entrar no portal Vantagem PHC acede e pesquisa conteúdos PHC sobre o seu software, como todas as newsletters e revistas publicadas. Desta forma, pode complementar a formação que recebeu com informação escrita da PHC, encontrando novas funcionalidades, novas formas de usar o seu software em seu proveito, em suma, formas de fazer mais utilizando o seu Software PHC®.

Para mais informação :

Para saber mais sobre este módulo pode consultar o site PHC em www.phc.pt

Quem é a PHC

A PHC é uma organização 100% Nacional, nascida em 1989 e totalmente dedicada a aumentar a produtividade das empresas inovadoras.

Possuímos uma rede de 345 Parceiros certificados e 118 colaboradores em Lisboa, Porto e Maputo. O Software PHC® é utilizado em mais de 21.000 organizações, por mais de 100.000 utilizadores.



Se deseja estar actualizado sobre as novidades PHC e receber periodicamente informação relacionada com o nosso software subscreva a "iDirectoPHC" no nosso site na Internet em www.phc.pt/idirecto



O Software PHC® é uma ferramenta imprescindível na gestão diária de uma empresa. Trata-se de um software cuidadosamente estudado por utilizadores reais e desenvolvido segundo os seus conselhos, conjuntamente com a nossa experiência acumulada desde 1989.

Todo o seu modo de funcionamento está orientado para melhorar a actuação das Empresas, aumentando a produtividade dos colaboradores, minimizando os tempos de trabalho e facilitando assim as tarefas rotineiras.

Se tem a preocupação com a redução de custos da sua empresa, com a análise de rentibilidade da mesma e com o aumento da eficácia das várias áreas, então deseja com certeza vir a ser um dos muitos utilizadores do Software PHC®.

Este documento tem como objectivo descrever as funcionalidades do software. Em virtude da sua constante evolução, é possível que as funcionalidades aqui descritas não se mantenham no mesmo formato. Se considerar vital alguma funcionalidade em particular, verifique na Demonstração do Software se a mesma corresponde ao que necessita.

© 2009 PHC

Todos os direitos sobre este documento estão reservados. Este documento tem apenas objectivos de informação. A PHC não dá nenhuma garantia, explícita ou implícita, no conteúdo deste documento. A marca PHC é uma marca registada.